



induo  
wireless



# Indunium 2i

Skicka SMS via digital ingång



1

Börja med att koppla modemmet till datorn, sätt modemets mode switch i läge config.

2

Välj rätt comport i programmet, 115200 8N1, klicka på det gröna tecknet.

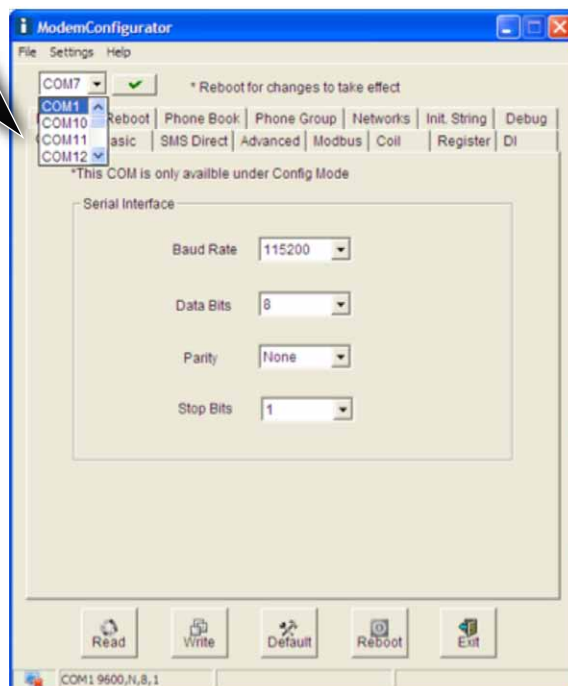

3

Gå in under punkten phone book, skriv in numren som ska ta emot meddelandet, kom ihåg att sätta landskod innan numret, se exemplet.

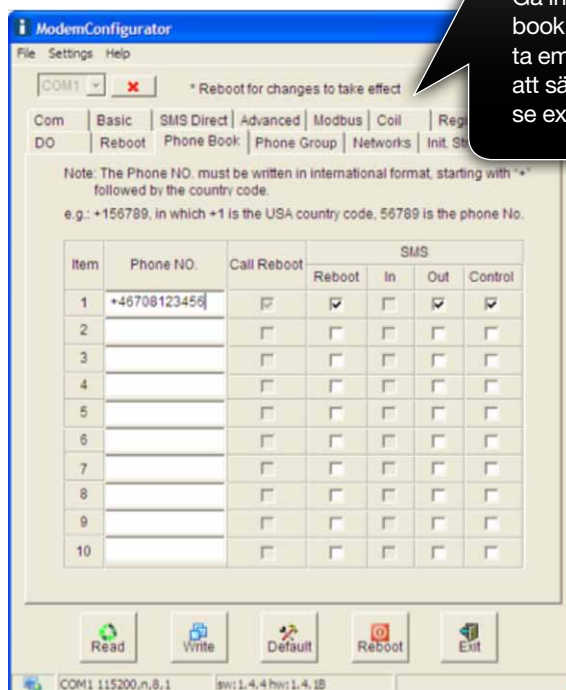

4

Under punkten phone group kan du gruppera dina nummer i olika grupper, här har vi i exemplet valt 1.

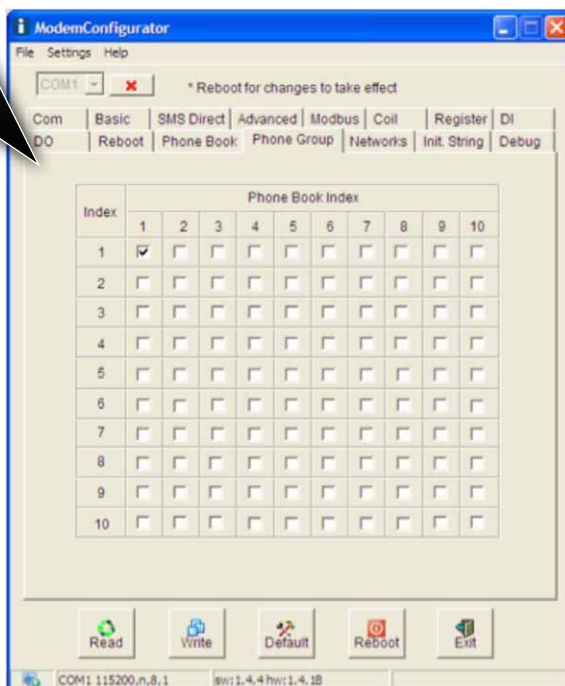

5

Kontrollera att ditt simkort har täckning på platsen, RSSI värdet ska vara över 11, vilket innebär ca -93 dBm.

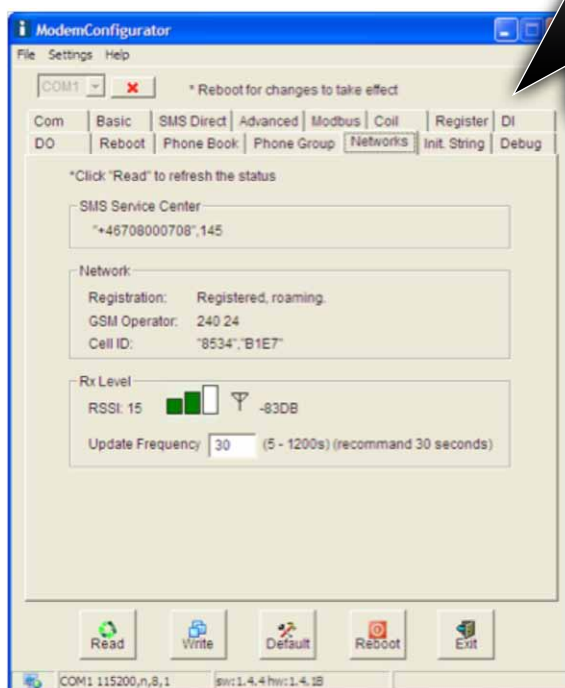

# Indunium 2i

Skicka SMS via digital ingång

6

Välj fliken DI, där sätter du hur ingången ska fungera normalt, i exemplet NO. Modemet skickar ett sms vid slutning och ett sms vid återgång. Det väntar 10ms innan det ser slutningen som ett larm.

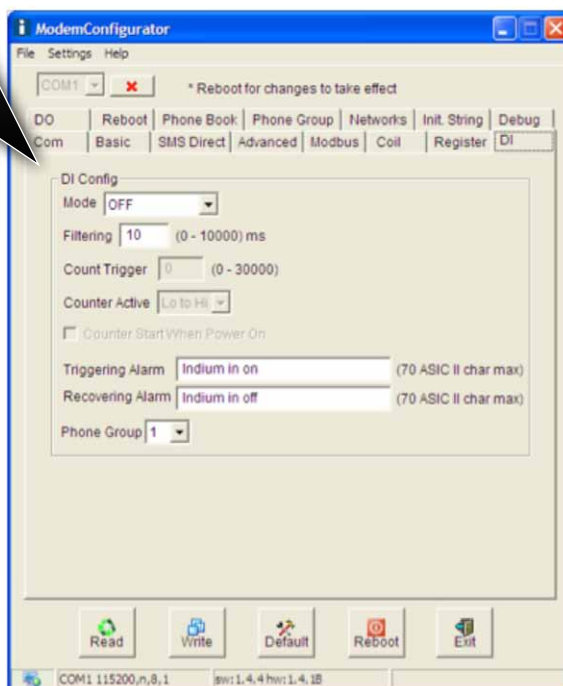

7

Under sms direct ska rutan enable sms-out vara i bockad.

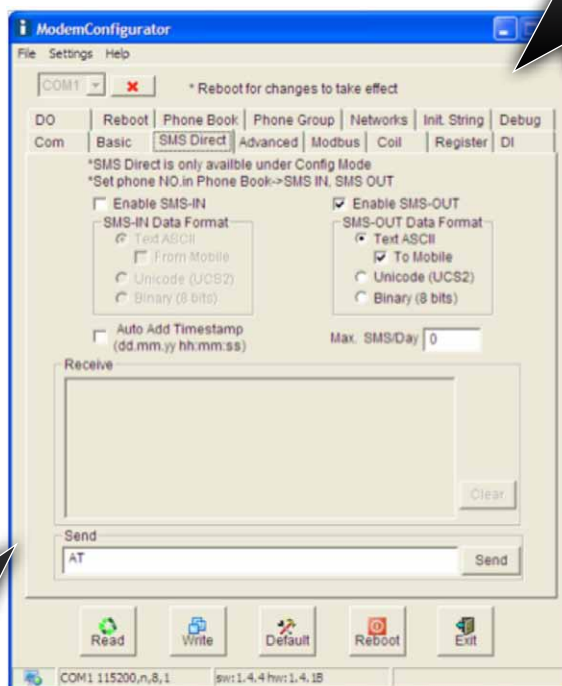

8

Ett larm skickas nu om du kopplar ihop modemets pinne 9 med pinne 6.

